Tvoje boli

Pobožnost križnog puta

Tekst: Mariangela Žigrić
Pučki napjev iz Dalmacije

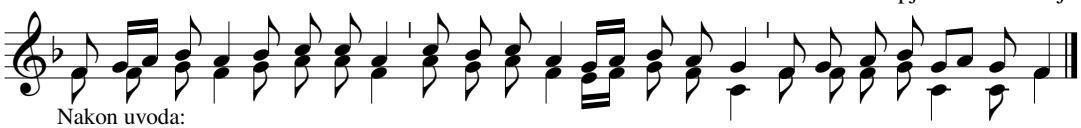

Nakon uvoda:

Tvo - je bo - li sa - da že - lim gle - dat,Spa-se, sr - cem vre-lim; ka - jat' se za sva - ki grijeh.
Nek' me tak-ne mi-lost tvo-ja da se skru-ši du - ša mo-ja, no-vi ži - vot za - poč-ne.

Nakon prve postaje:

1. Suca vječnog stvor sad sudi. * Isti grijeh pak čine ljudi * kada sude bližnjeg svog.

Nakon druge postaje:

2. Rad' nas križ svoj primaš rado. * Podaj nama, naša Nado, * s tobom križ svoj nositi.

Nakon treće postaje:

3. Padaš na tlo slab od muka. * Tvoja nek' me drži ruka * kad na putu posrnem.

Nakon četvrte postaje:

4. Susrele se dvije boli. * Nek' vas moja duša voli, * Isuse i Marijo.

Nakon pete postaje:

5. Ni ne sluti Šimun časti * što će mu u dio pasti * pomoć slabom pružajuć'.

Nakon šeste postaje:

6. Hrabra žena rubac daje. * Nek' i u mom srcu sjaje * lik tvoj, Spase premili.

Nakon sedme postaje:

7. Posrćeš i opet padaš. * Ti što svijetom silan vladaš, * digni me iz grijeha mog.

Nakon osme postaje:

8. U smrt ideš tješeć druge. * Ne daj da u svoje tuge * sebično se zatvorim.

Nakon devete postaje:

9. Posve slomljen, Kriste, pade, * al' se opet dizat stade * Očev plan da ispuniš.

Nakon desete postaje:

10. Bez odijela stojiš, Bože. * U skrušenju daj da može * duša moja plakati.

Nakon jedanaeste postaje:

11. Razapeše sveto Tijelo. * Zadrhta stvorenje cijelo * nad tim činom bezbožnim.

Nakon dvanaeste postaje:

12. Ubiše te, Kriste, ljudi, * al' sa Križa zora rudi: * smrću đavla pobijedi.

Nakon trinaeste postaje:

13. Prežalosna, koje boli! * Majko, Sina za me moli * da u dobru ustrajem.

Nakon četrnaeste postaje:

14. Sveti grob tvoj nadom žari. * Vazma tvoga to su dari, * s tobom već smo uskrsli.

Amen.